

**Nouveau
Rentrée 2023**

Autorisations signées des parents
et règlement intérieur signé
de L'AM
A remettre au RPE

Réunion de rentrée au
RPE le lundi 25 septembre

à 20h

Reprise

des séances d'analyse de
la pratique

le mardi 12 septembre
(pour les inscrites)

**les sorties
extérieures
inscription par
mail**

**les animations
inscription par
Cally lien envoyé
par mail**

RPE fermé

jeudi 7 septembre

Conte

à la Bibliothèque

séances ouvertes aux parents

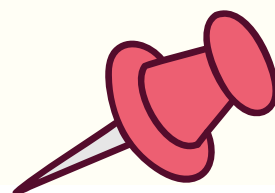

les mardis de
septembre

05/09

*A la rencontre des assistantes
maternelles au parc F
Mitterrand (Iudiparc)*

10h
à 11h 15

12/09

Temps de rencontre

9h15
ou 10h30

19/09

Temps de rencontre

9h15
ou 10h30

26/09

*Sortie Musée de la
Vigne à St Lambert du
lattay*

*Rende -vous à
9h30 au musée*

Pour le musée 26 minutes de trajet environ





les mardis
d'octobre

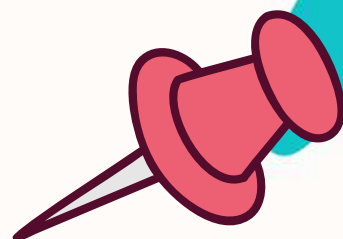

03/10

Atelier petit Yoga au RPE

*9h15
ou 10h30*

10/10

*Manipulations
sensorielles au RPE*

*9h15
ou 10h30*

17/10

*Maison de
l'environnement Angers
atelier d'automne*

10h à 11h30

**10 minutes de trajet pour la maison de l'environnement
au lac de Maine**





les Jeudis de
septembre

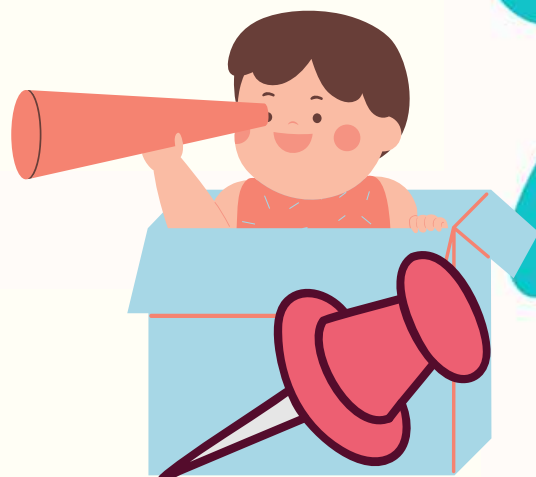

14/09

*Temps
de rencontre*

9h15
ou 10h30

21/09

*Atelier
Montessori*

9h30
à 10h30

28/09

*Temps
de rencontre*

9h15
ou 10h30



les Jeudis
d'octobre



05/10

*Temps de
rencontre*

9h15
ou 10h30

12/10

*Dehors en vadrouille
Animation nature
à la Guyonnière*

10h30 à
11h15

19/10

*Temps de
rencontre*

9h15
ou 10h30



les vendredis de
septembre

Nouveauté Rentrée 2023

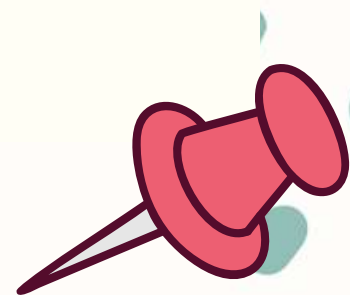

Visite expo culturelle selon le thème et la
possibilité

08/09

*Balade Contée au
Plessis Macé RV au
devant le château*

9h45
à 11h15

15/09

Conte à la Bibliothèque

9h00
ou 10h30

22/09

*Temps
de rencontre*

9h15
ou 10h30

29/09

*Temps
de rencontre*

9h15
ou 10h30





les vendredis
d'octobre

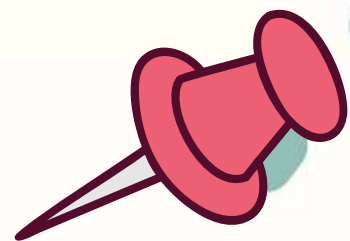

Nouveauté Rentrée 2023

Visite expo culturelle selon le thème et la
possibilité

06/10

Conte
à la Bibliothèque

9h00
ou 10h30

13/10

Temps
de rencontre

9h15
ou 10h30

20/10

Conte
à la Bibliothèque

9h00
ou 10h30

La Bibliothèque est un moment privilégié
pour emprunter des livres ,des CD ,pour lire
des histoires aux enfants et de bénéficier
d'un temps de conte tous ensemble .
les parents sont les bienvenus également

